



ЎЗБЕКИСТОН РЕСПУБЛИКАСИ ҚИШЛОҚ ВА СУВ ХЎЖАЛИГИ

ВАЗИРЛИГИ

**ТОШКЕНТ ИРРИГАЦИЯ ВА ҚИШЛОҚ ХЎЖАЛИГИНИ
МЕХАНИЗАЦИЯЛАШ МУҲАНДИСЛАРИ ИНСТИТУТИ**

“ЕФ ва ЕК” факультети

Кафедра: “Давлат кадастрлари”

Фан: “Давлат кадастрлари асослари”

Мавзу: Бино ва иншоотлар давлат кадастри.

Амалиётчи:

Исмонов Ш.Р

Мавзу: Бино ва иншоотлар давлат кадастри

Режа:

1. Бино ва иншоотлар давлат кадастрини Давлат кадастрлари ягона тизими (ДКЯТ)даги тутган ўрни.
2. Бино ва иншоотлар давлат кадастрини юритиш тартиби тўғрисидаги НИЗОМ.
3. Бино ва иншоотлар давлат кадастрини юритиш бўйича амалиётдан намуналар.

ДАВЛАТ КАДАСТРЛАРИ

Давлат кадастрлари ягона тизимининг таркиби

- давлат ер кадастри;
- фойдали қазилма конлари, белгилари ва техноген ҳосилалар давлат кадастри;
- давлат сув кадастри;
- давлат ўрмон кадастри;
- ўсимликлар дунёси объектлари давлат кадастри;
- хайвонот дунёси давлат кадастри;
- алоҳида муҳофаза этиладиган табиий ҳудудлар давлат кадастри;

■ **бинолар ва иншоотлар давлат кадастри;**

- давлат шаҳарсозлик кадастри;
- гидротехника иншоотлари давлат кадастри;
- тарихий ва маданий ёдгорликлар давлат кадастри;
- автомобиль йўллари давлат кадастри;
- темир йўллар давлат кадастри;
- транспорт қувурлари давлат кадастри;
- алоқа объектлари давлат кадастри;
- энергетика объектлари давлат кадастри;
- чиқиндиларни кўмиб ташлаш ва утиллаштириш жойлари давлат кадастри;
- табиий хавфи юқори бўлган тегралар давлат кадастри;
- техноген хавфи юқори бўлган тегралар давлат кадастри;
- картография-геодезия давлат кадастри;
- ҳудудлар давлат кадастри.

ДАВЛАТ КАДАСТРАЛARI ЯГОНА ТИЗИМИНИ ЮРИТИШ СХЕМАСИ

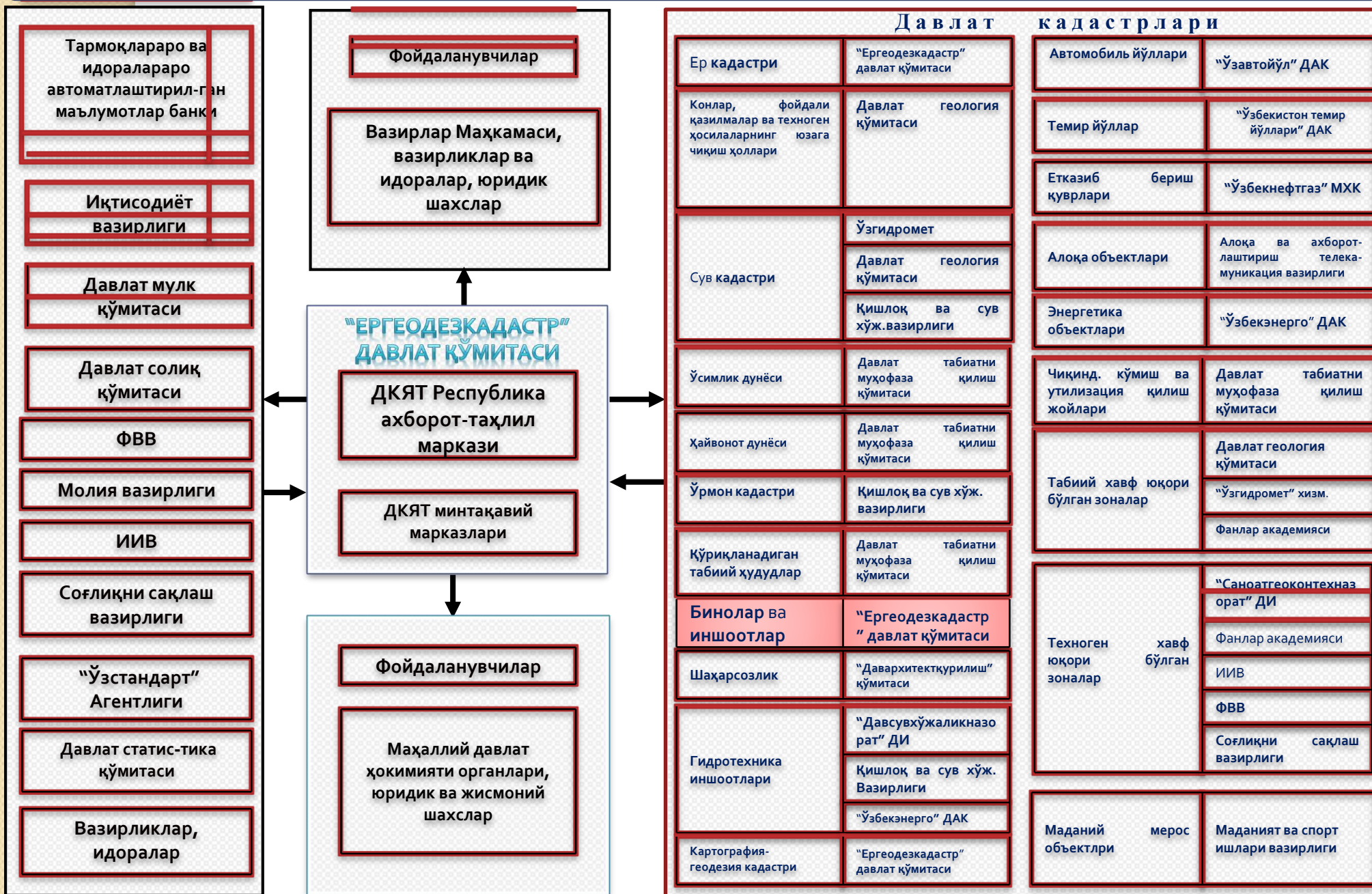



**ЎЗБЕКИСТОН РЕСПУБЛИКАСИДА
БИНОЛАР ВА ИНШООТЛАР
ДАВЛАТ КАДАСТРИНИ ЮРИТИШ**

**ЎЗБЕКИСТОН РЕСПУБЛИКАСИДА
БИНОЛАР ВА ИНШООТЛАР
ДАВЛАТ КАДАСТРИНИ ЮРИТИШ
ТЎҒРИСИДАГИ 1997 ЙИЛ 2 ИЮНДАГИ
278- СОНЛИ ВАЗИРЛАР МАҲКАМАСИНИНГ
ҚАРОРИ**

Бинолар ва иншоотлар давлат кадастрини юритиш тартиби тўғрисида НИЗОМ

- 1. Бинолар ва иншоотлар давлат кадастри ҳудудий принцип бўйича ташкил этилади ва бу объектларнинг ҳуқуқий, хўжалик ва архитектура-қурилиш мақоми тўғрисидаги маълумотлар тизимини мужассамлаштиради.
- Бинолар ва иншоотлар давлат кадастри бинолар ва иншоотлардан самарали фойдаланишни ва уларни муҳофаза қилишни, мулк эгаларининг ва бу объектлардан бошқа фойдаланувчиларнинг ҳуқуқларини, шунингдек бинолар ва иншоотларга эгалик ҳуқуқи ва бошқа ашёвий ҳуқуқлар давлат рўйхатидан ўтказилишини (кейинги ўринларда бинолар ва иншоотларни давлат рўйхатидан ўтказиш деб аталади) таъминлаш учун юритилади.
- 2. Бинолар ва иншоотлар давлат кадастрини юритиш бўйича муносабатлар Ўзбекистон Республикасининг қонун ҳужжатлари ва мазкур Низом билан тартибга солинади.
- Давлат шаҳарсозлик кадастрини, давлат ер кадастрини, фойдали қазилма конлари давлат кадастрини, кўп йиллик ўсимликлар давлат кадастрини юритиш бўйича муносабатлар бошқа қонун ҳужжатлари билан тартибга солинади.
- 3. Бинолар ва иншоотлар давлат кадастри маълумотлари барча давлат органлари, юридик ва жисмоний шахслар учун мажбурий юридик кучга эгадир. Кадастр ҳужжатлари бинолар ва иншоотлар билан фуқаролик-ҳуқуқий битишувларни амалга оширишда, уларни солиққа тортишда, лойиҳалаштиришда ва бошқа юридик ҳаракатларда ҳуқуқий, иқтисодий ва техник маълумотлар сифатида қабул қилиниши керак.
- 4. Бинолар ва иншоотлар давлат кадастрини юритиш бу объектлар тўғрисидаги кадастр маълумотларини шакллантиришдаги ишончли ҳужжатлар ва бошқа маълумотлардан фойдаланилган ҳолда амалга оширилади.
- 5. Бинолар ва иншоотлар тўғрисидаги кадастр маълумотлари мулк эгалари, уларга ашёвий ҳуқуқларга эга бўлган шахслар, учинчи шахслар, давлат рўйхатидан ўтказувчи орган ва бошқа давлат органлари томонидан судда талашилиши мумкин.
- 6. Бинолар ва иншоотлар давлат рўйхатидан ўтказувчи шахслар давлат рўйхатидан ўтказишда қонун бузилишларини очган тақдирда, бу ҳақда тегишли давлат органларига, корхоналар, муассасалар, ташкилотларга ёки прокуратурага хабар беришга мажбурдирлар.
- 7. Мулк эгаси бўлган бинолар ва иншоотларга ашёвий ҳуқуқларга эга бўлган юридик ва жисмоний шахслар уларга тегишли бинолар ва иншоотлар давлат рўйхатидан ўтказилганлиги тўғрисидаги ҳужжатларга эга бўлишлари шарт.

.....

Бинолар ва иншоотлар давлат кадастрини юритиш бўйича

“Бир ойна” бўлими тўғрисида намунавий

НИЗОМИ

1. Умумий қоидалар

- 1. Ўзбекистон Республикаси Ер ресурслари, геодезия, картография ва давлат кадастри давлат қўмитасининг 2008 йил 13 майдаги 55-сонли ва 2008 йил 11 июндаги 68-сонли буйруқларини ижросини таъминлаш, кадастр ҳужжатларини расмийлаштириш ва кўчмас мулкларга бўлган ҳуқуқларни давлат рўйхатидан ўтказиш ҳамда барча хизмат турларини кўрсатиш мақсадида “Бир ойна” бўлимининг Низоми ишлаб чиқилди;
- 2. “Бир ойна” бўлими ўз фаолиятида Ўзбекистон Республикасининг Конституцияси ва қонунларига, Ўзбекистон Республикаси Олий Мажлисининг қарорлари ва бошқа ҳужжатларига, Ўзбекистон Республикаси Президентининг фармонлари, қарорлари ва фармойишларига, Ўзбекистон Республикаси Вазирлар Маҳкамасининг қарорлари ва фармойишларига, “Ергеодезкадастр” давлат қўмитасининг буйруқ ва фармойишларига, шаҳар ва туман ҳокимларининг қарор ва фармойишларига, Вилоят Ер ресурслари ва давлат кадастри бошқармаси (бундан буён “Бошқарма”) ва Вилоят “Ер тузиш ва кўчмас мулк кадастри” хизмати ДУКнинг (бундан буён “Хизмат”) кўрсатмаларига, шунингдек мазкур Низомга амал қилади;
- 3. “Бир ойна” бўлими ер участкалари, бино ва иншоотларга кадастр ҳужжатларини расмийлаштириш ва уларга бўлган ҳуқуқларни давлат рўйхатидан ўтказишни ўз муддатида бажарилишини таъминлаш ва соддалаштириш мақсадидаги ишларни олиб боради;
- 4. Бўлим туман (шаҳар) хизматининг таркибий бўлинмасидир ва бевосита Хизмат раҳбарига бўйсинади.
- 5. Бўлим хизматнинг ишлаб чиқариш фаолиятини таркибий ишлаб чиқариш бўлинмаларни тартибли равишда ишлашини таъминлайдиган, кадастр ҳужжатларини тайёрлаш буюртмасини ўз вақтида бажариш, буюртмаларни (юридик ва жисмоний шахсларнинг) ва бошқа мурожаатномаларни қабул қилиш босқичидан, уни қайта ишлаш, шартнома ҳужжатларини тузиш (ички ижро бўлимлари иш ҳажмига асосан тақдим этиш) барча хизмат турларини кўрсатиш учун, шартнома мажбуриятларини бажариш юзасидан ички назорат ҳужжатларини то ҳуқуқий эгасига ва нусхаларини архивга топширгунга қадар, ташкил этиш **Бўлими** бўлиб ҳисобланади.....

“Бир ойна” бўлимининг ишлаш тартиби



Жисмоний ва юридик
шахслар мурожаати



Бир ойна бўлими



Давлат рўйхатидан
ўтказувчи

Бош муҳандис,
Бошлиқ ўринбосари



Ер тузиш бўлими



Топогеодезия
бўлими



Инвентаризация
бўлими

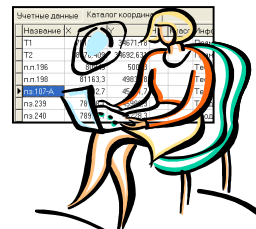

Учетные данные	Каталог координат
ИЗДАНИЕ	№ 107-06
№ 196	№ 107-06
№ 239	№ 107-06
№ 240	№ 107-06

Баҳолаш
бўлими

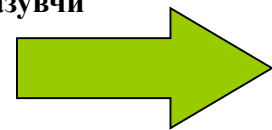

Топогеодезия бўлимининг маълумотларини ГАТ қатламига киритиш

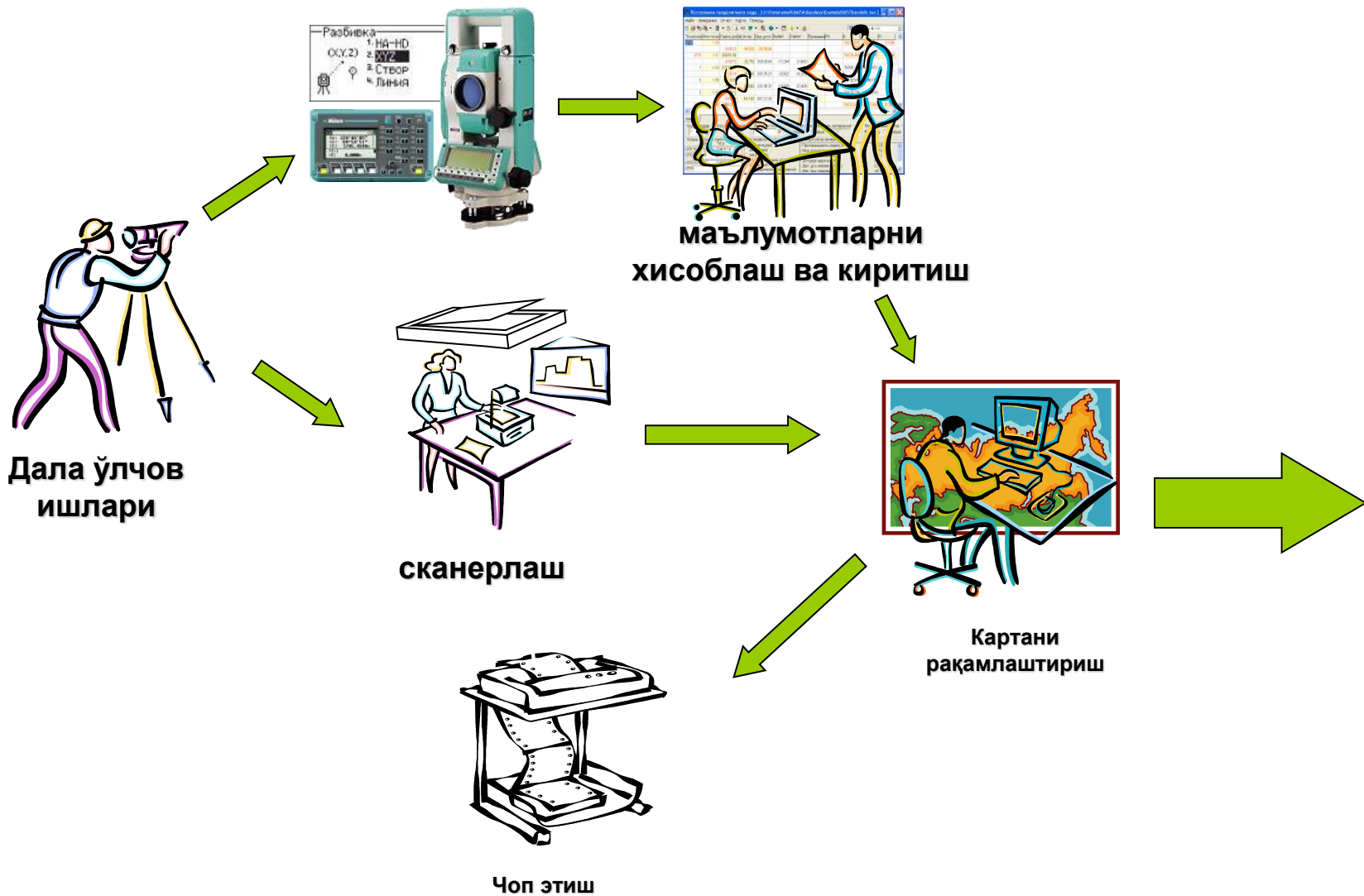

Бино ва иншоотларга оид маълумотларни электрон ҳисоблаш

Построение теодолитного хода - []

Файл Измерения Отчет Карта Помощь

Планово-высотная

Точка	Имя	гориз. угл.	D(m)-изм.	Вертик. h-высот.	hV-виз.	d(m)-гор.	Дир.угл.	DeltaX	DeltaY	Превыш.	Fh	X	Y	H
3	T3	39 16 57	25.40	-0.29 56	1.507	1.5	25.40 90 57 24	-0.42	25.40	-0.21	0.000	-4675.53	376.87	148.06
4	T4	91 25 43	60.16	1.33 44	1.518	1.5	60.14 02 23 07	-12.90	58.74	1.66	0.000	-4675.95	402.27	147.85
5	T5	79 13 17	56.62	-3.47 58	1.509	1.5	56.50 1 36 24	56.47	1.58	-3.73	0.000	-4688.85	461.01	149.51
6	T6	88 45 15	49.23	-3 59 22	1.506	1.5	49.11 10 21 39	48.31	8.83	-3.42	0.000	-4632.38	462.59	145.78
7	T7	31 01 22	29.93	-2 08 17	1.529	1.5	29.91 61 23 01	14.32	26.26	-1.09	0.000	-4584.07	471.42	142.36
8	T8	38 10 09	109.19	-1 04 03	1.561	1.5	109.17 279 33 10	18.12	-107.66	-2.09	0.000	-4569.75	497.68	141.27
9	T9	55 17 09	111.96	-4 40 38	1.561	1.5	111.59 354 50 19	111.13	-10.04	-9.06	0.000	-4551.63	390.02	139.18
10	Рр8320				0							-4440.50	379.98	130.12

ход № 1

Количество ходов: 1 Станции в ходе: 10 Префикс точки: Горизонт: углы, точность измерений: Вертикальные углы: левые правые 100"

Координаты опознавательных пунктов (м): X, Y

Тип теодолитного хода: разомкнутый, замкнутый, с 1-м привязным углом, свободный, с координатной привязкой

Результаты измерений: Протяженность хода (м): 898.61, Минимальная длина линии (м): 13.71, Максимальная длина линии (м): 227.28, Угловая невязка (в):, Допустимая угловая невязка (мил):, Абсолютная линейная невязка (м):

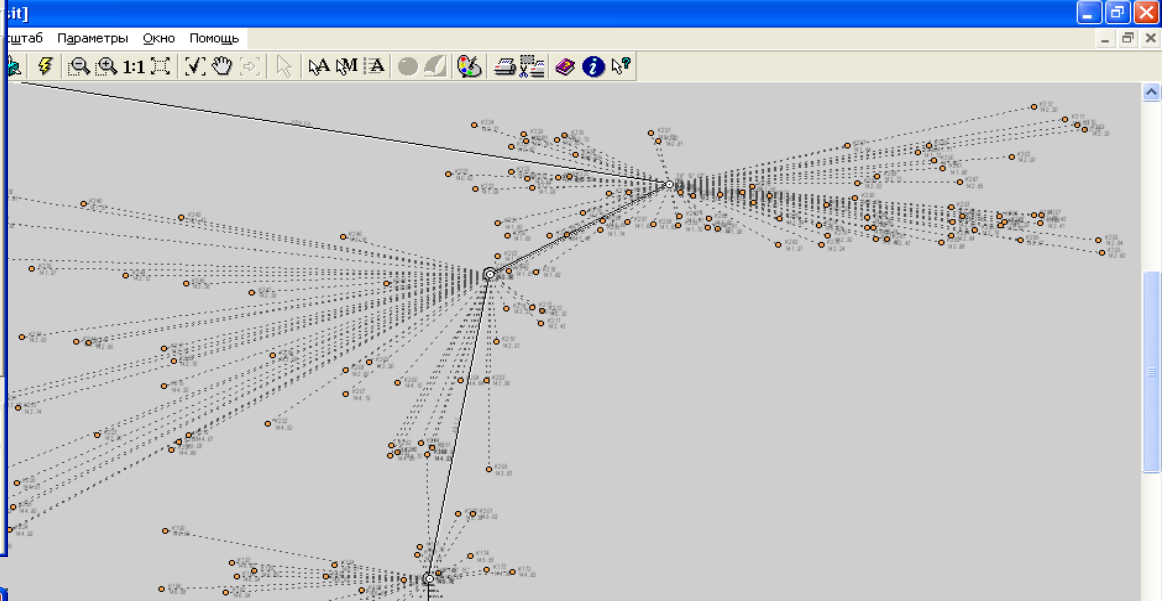

Решение прямых геодезических задач - [C:\Panorama10\Data\Geoload\SDR33.3pr]

Файл Измерения Отчет Карта Помощь

Планово-высотная

Метод полярных координат Метод линейных засечек

номер	точка	Имя	гориз. угл.	D(m)-изм.	AngleVer	hV-виз.	d(m)-гор.	Дир.угл.	DeltaX	DeltaY	DeltaH	X	Y	H	Код
п.нав.	T2						209.81					-4854.09	266.70	151.81	
п.ст.	T3						31 40 27					-4675.53	376.87	148.06	
T3/1	K1	278 35 54	11.39	0.56 11	1.5	11.39	130 16 2	-7.36	8.69	0.19	-4682.89	395.56	148.25	0	
T3/2	K2	249 06 57	9.75	1 53 12	1.5	9.74	100 47 2	-1.82	9.57	0.33	-4677.35	386.44	148.39	0	
T3/3	K3	242 20 41	9.25	1 00 43	1.5	9.25	94 01 06	-0.65	9.23	0.17	-4676.18	386.10	148.23	0	
T3/4	K4	175 04 36	24.23	-3 21 18	1.5	24.19	26 45 03	21.60	10.89	-1.41	-4653.93	387.76	146.65	0	
T3/5	K5	170 13 45	23.08	-3 44 09	1.5	23.03	21 54 12	21.37	8.59	-1.50	-4654.16	385.46	146.56	0	
T3/6	K6	147 52 15	6.70	-2 14 54	1.5	6.69	359 32 4	6.69	-0.05	-0.26	-4668.84	376.82	147.80	0	
T3/7	K7	177 46 45	7.00	-1 35 22	1.5	7.00	29 27 16	6.09	3.44	-0.19	-4669.44	380.31	147.87	0	
T3/8	K8	164 13 43	46.55	-3 26 32	1.5	46.47	15 54 10	44.69	12.73	-2.79	-4630.84	389.60	145.27	0	
T3/9	K9	161 16 12	45.90	-3 36 25	1.5	45.81	12 56 35	44.65	10.26	-2.88	-4603.88	387.13	145.18	0	
T3/10	K10	161 25 56	9.43	-0 31 41	1.5	9.43	13 06 25	9.18	2.14	-0.08	-4666.35	379.01	147.98	0	
T3/11	K11	185 25 46	10.88	-1 24 51	1.5	10.88	17 06 15	10.40	3.20	-0.26	-4665.13	380.07	147.80	0	
T3/12	K12	160 20 10	72.57	-3 44 56	1.5	72.41	12 00 37	70.83	15.07	-4.74	-4604.70	391.94	143.32	0	
T3/13	K13	158 18 15	72.27	-3 49 47	1.5	72.11	9 58 46	71.02	12.50	-4.82	-4604.51	389.37	143.24	0	
T3/14	K14	151 39 15	12.60	-3 30 38	1.5	12.58	3 19 42	12.56	0.73	-0.76	-4662.97	377.60	147.30	0	
T3/15	K15	156 47 46	27.14	-3 40 18	1.5	27.08	8 28 15	26.79	3.99	-1.73	-4648.74	380.86	146.33	0	

Станции: T3 Точки стояния и наведения: T2 Пикеты: 84 Установка лимба: +000° 00' 00.0" МО: +000° 00' 00.0" h инструмента: 01.507(м)

Префикс точки: Горизонт: углы, точность измерений: Вертикальные углы: левые правые 100"

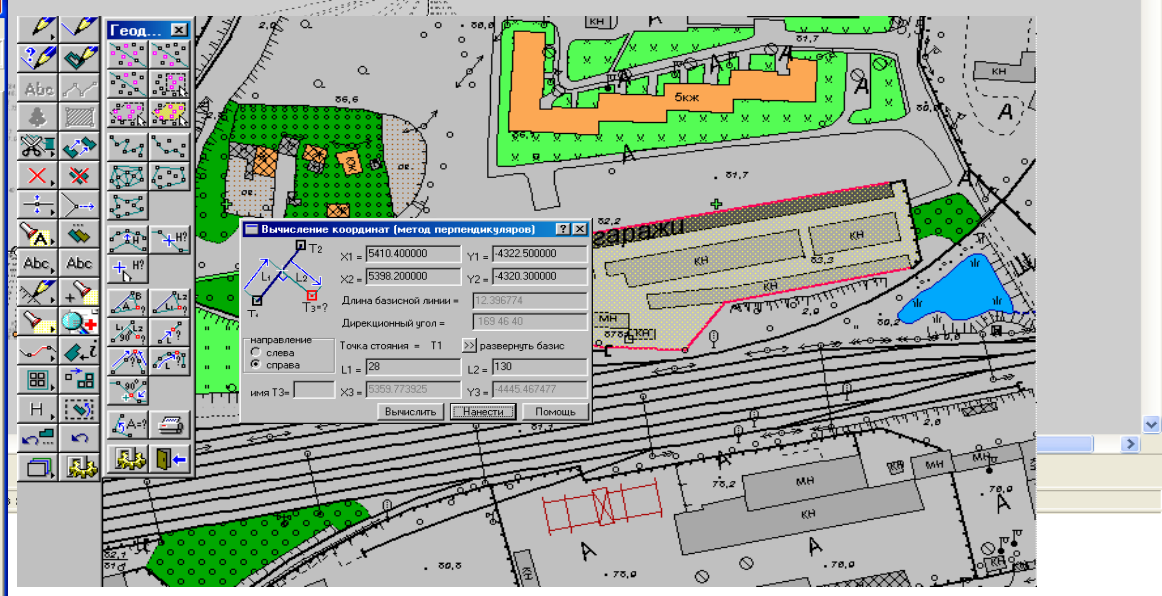

Бино ва иншоотларни инвентаризация қилиш ва шу маълумотларга асосланиб баҳолаш ишлари бажариш ҳамда ГАТ ва UzLR дастури маълумотлар базасига юклаш

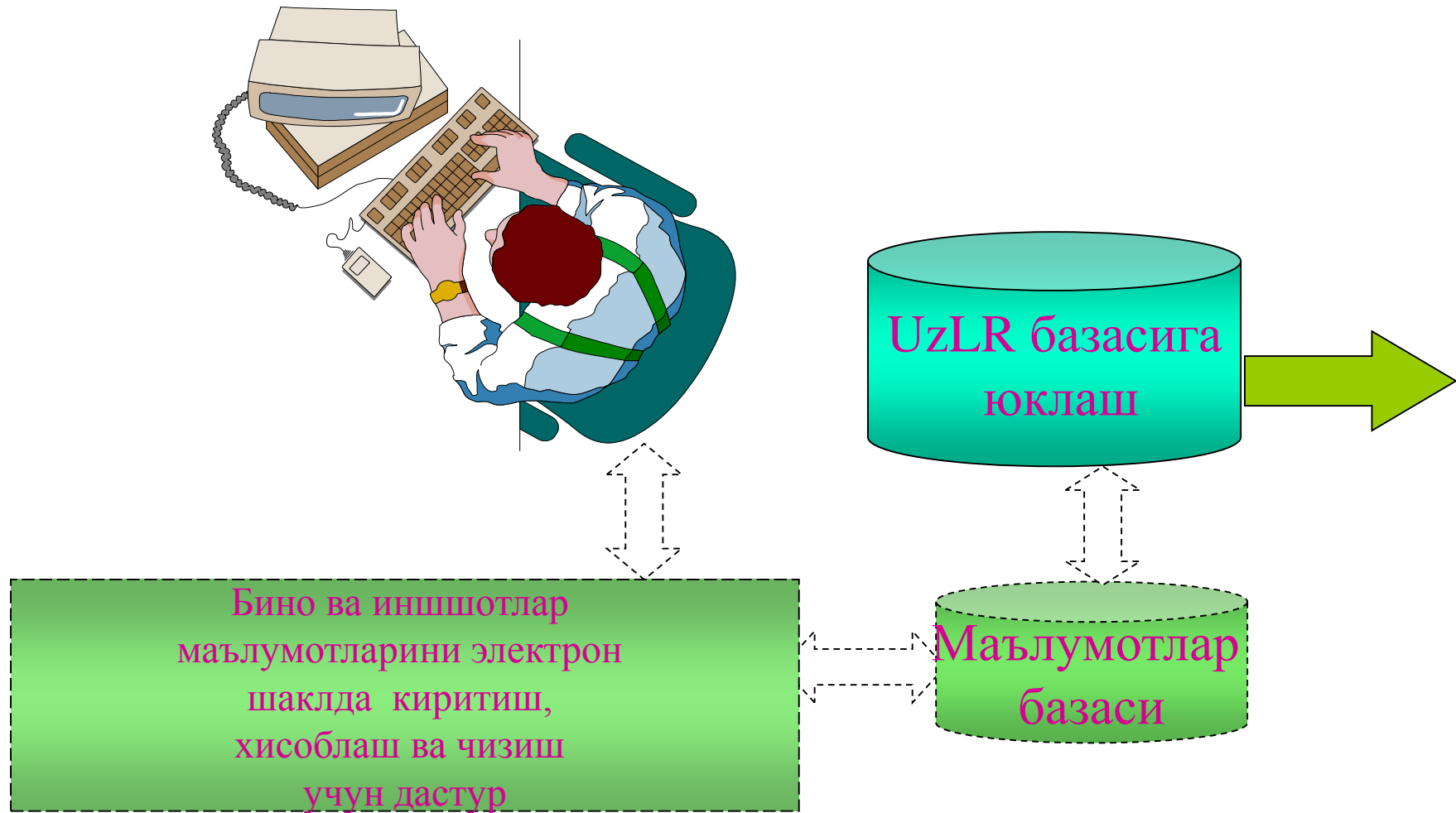

Бино ва иншоотларни инвентаризация қилиш ва шу маълумотларга асосланиб баҳолаш ишлари учун дастурий таъминот

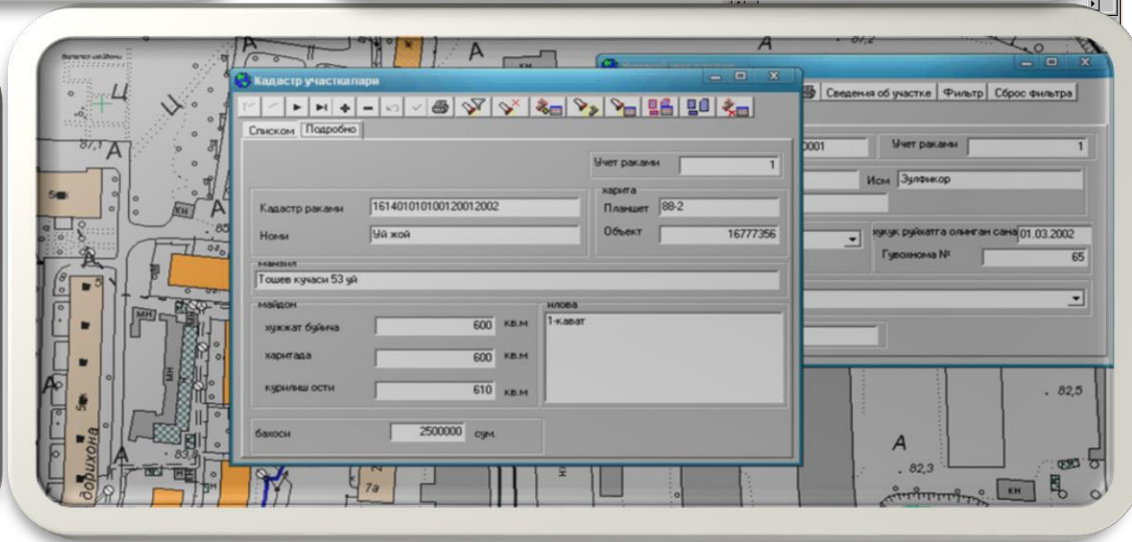
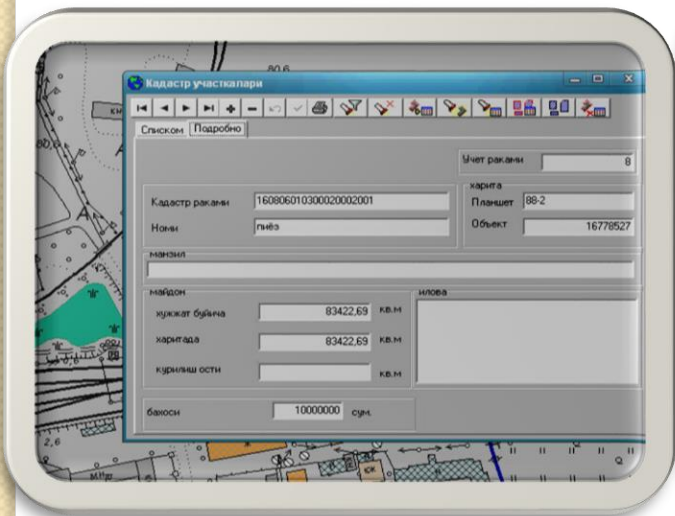
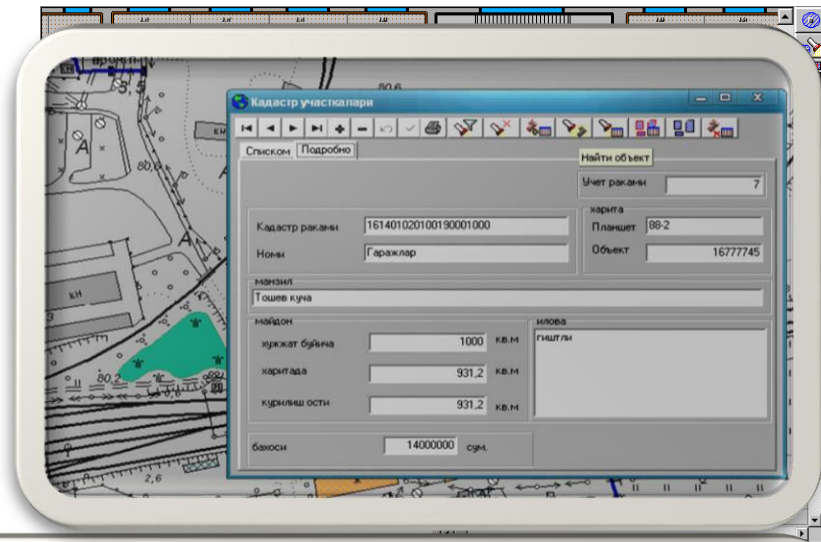
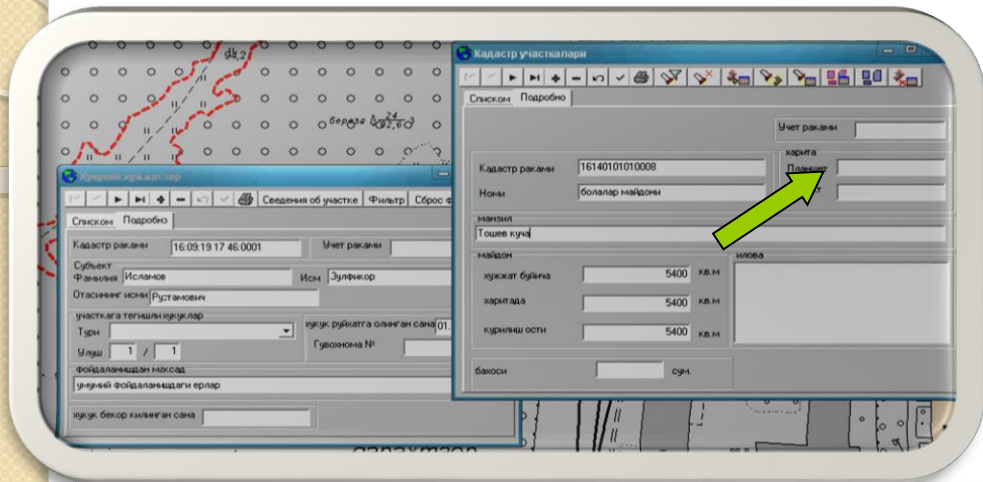

БИНО ВА ИНШООТЛАРНИ ДАВЛАТ РЎЙХАТИДАН ЎТКАЗИШ ТАРТИБИ ТЎҒРИСИДА ЙЎРИҚНОМА № 387

- **Бино ва иншоотларни давлат рўйхатидан ўтказиш тизими**
- 11. Давлат рўйхатидан ўтказиш тизими учта асосий қисмдан иборат
- 1-қисм, **бино ва иншоотларни таърифлаш**, объектни теран ва бир мазмунли идентификация қилиб беради ва бино ва иншоотларни текшириш далолатномалари ҳамда кадастр суратига олишнинг бошқа материаллари асосида тузилади.
- 2-қисм, **мулк қисми**, мулкдор(лар) тўғрисидаги ахборотни, унинг реквизитларини; ҳуқуққа эга бўлиш учун асос бўлиб хизмат қиладиган ҳужжатларнинг реквизитларини (ёки ҳужжатлар ариза рақами бўйича сақланаётган бўлса, ариза рақамини); битимни рўйхатдан ўтказиш, шартномани тузиш санаси ва ҳ.к.ларни ўз ичига олади; эгаликларни текшириш далолатномалари асосида тузилади.
- 3-қисм, **юқловлар ва огоҳлантиришлар**, учинчи шахсларнинг бино ва иншоотларга бўлган барча ҳуқуқлари тўғрисидаги ахборотни – гаровлар, юқловлар, хатга олиш, ижара, сервитутларни; бино ва иншоотларни тасарруф этиш ҳуқуқига таъсир кўрсатувчи огоҳлантиришлар, кафилликлар ёки чекловларни ўз ичига олади.
- 12. Рўйхатдан ўтказиш тизимининг тузилмасига мувофиқ ҳар бир объект учун кадастр ҳужжатлари йиғмажилди тузилади, у уч қисмдан иборат:
 - кўчмас мулк объектнинг (бинонинг, иншоотнинг) техник, иқтисодий ва юридик тавсифлари;
 - кўчмас мулк объектнинг эгаси (эгалари) тўғрисидаги зарур маълумотлар;
 - йўқловлар ва огоҳлантиришлар.
- 13. Бино ва иншоотларни рўйхатдан ўтказишнинг асосий тамойиллари қуйидагилардан иборат.
 - **Рад этиб бўлмаслик тамойили.** Мулкый ҳуқуқларни давлат рўйхатидан ўтказиш тизимининг асосий мақсади – эгалик қилувчининг ҳуқуқини шу ҳуқуқни рад этиб бўлмаслик ҳисобига ҳимоя қилишни таъминлашдир. Рад этиб бўлмайдиган мулкый ҳуқуқ бекор қилиниши, қолдирилиши, юридик кучдан маҳрум этилиши мумкин эмас. Бундай мулкый ҳуқуқ – унинг эгаси мазкур мулкка ҳуқуқи борлигининг далилидир.

«Uzbek Land Register» дастурий таъминоти

Заявления

№ заявления: 2003-01-0617

Тип сделки: **первичная регистрация собственности(новая)**

Дата, время приема: 17/03/2003 09:27

Дата, срок выполнения: 01.04.2003 15

Общие данные | Сопровождающие документы | Отметки о выполнении

Адрес недвижимости

Регион: [] Район(город): [] Населенный пункт: []

Адрес: [] Индекс: []

Информация о правообладателе

Имя/название	Тип	Правообладатель	Заявитель

Иные сведения

Документ1 (просмотр) - Microsoft Word

Настоящее свидетельство выдано Мафрузов Бобомурод
(наименование юридического или физического лица)

о том, что ему принадлежит на праве собственность
(вид права)

земельный участок площадью 0.2000 га

расположенный по адресу 706502, Бухарская область, Шафиржанский район, Дурмен, Дурмен, 80
(местоположение земельного участка)

и которому присвоен кадастровый номер 20.08.10.23.12.0001, о чем на основании договор дарения зданий и сооружений
(наименование документа)

сделана соответствующая запись в регистре прав на земельные участки _____ (район, город)

за номером 1, 12

Информация о правообладателе

Тип субъекта: **физическое лицо**

Фамилия: []

Имя: []

Отчество: []

Тип документа: []

Гражданство: **Узбекистан**

Дата рождения: []

№ документа: []

Дата выдачи: []

Кем выдан: []

Доля %: **0,00**

Правообладатель: Заявитель:

Прописка

Регион: []

Район(город): []

Населенный пункт: []

Адрес: []

Индекс: []

Налоговый код: []

Телефон: []

Адрес эл. почты: []

Иные сведения: []

«Uzbek Land Register» дастурий таъминотининг функционал схемаси

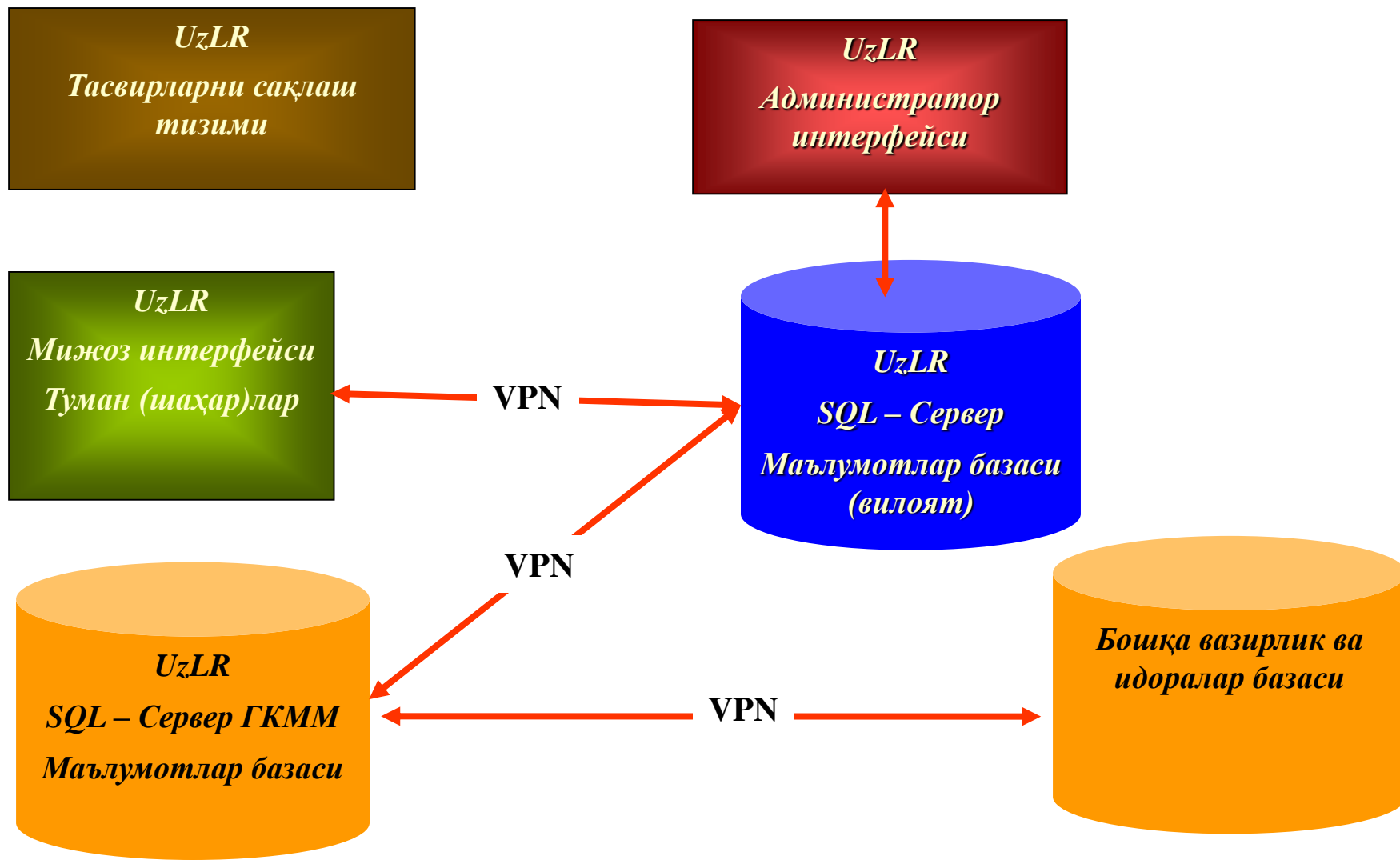

Давлат Солиқ қўмитаси ва “Ергеодезкадастр” қўмитаси ўртасида маълумот алмашинув схемаси

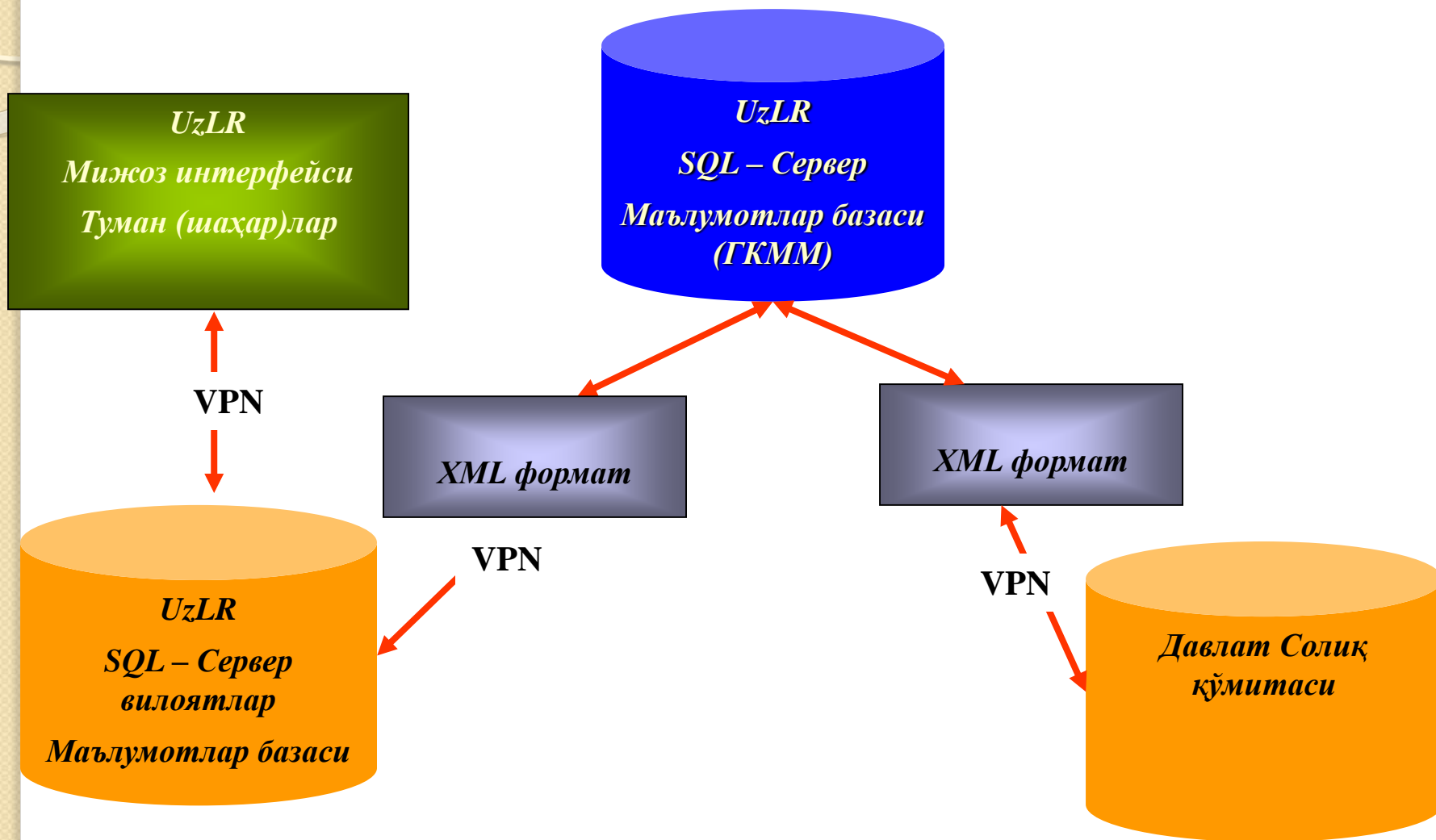



БИНОЛАР ВА ИНШООТЛАР ДАВЛАТ КАДАСТРИ МАЪЛУМОТЛАРИНИ ДАВЛАТ КАДАСТРЛАРИ ЯГОНА ТИЗИМИГА ТАҚДИМ ЭТИШ ТАРТИБИ

БАЖАРИШ УЧУН АСОС

- Ўзбекистон Республикасининг “Давлат кадастрлари тўғрисида”ги Қонуни;
- Вазирлар Маҳкамасининг 2005 йил 16 февралдаги 66-сонли қарори билан тасдиқланган “Давлат кадастрлари ягона тизимини яратиш ва юритиш тартиби тўғрисида Низом”;
- Ўзбекистон Республикаси Вазирлар Маҳкамасининг 2005 йил 30 июндаги 152-сонли “Айрим давлат кадастрларини юритиш тартиби тўғрисидаги низом” ва Ўзбекистон Республикаси Вазирлар Маҳкамасининг 2005 йил 15 ноябрдаги 250-сонли “Айрим давлат кадастрларини юритиш тартиби тўғрисидаги низомларни тасдиқлаш ҳақида”ги қарори;
- Ўзбекистон Республикаси Адлия вазирлиги томонидан 2014 йил 8-октябрда 2618-сон билан давлат рўйхатига олинган “Давлат кадастрлари ягона тизимига тегишли давлат кадастрлари маълумотларининг таркиби ва уларни тақдим этиш тартиби тўғрисида”ги Низом;

Ўзбекистон Республикаси Адлия вазирлиги томонидан
2014 йил 8-октябрда 2618-сон билан давлат рўйхатига олинган “Давлат кадастрлари
ягона тизимига тегишли давлат кадастрлари маълумотларининг таркиби ва уларни
тақдим этиш тартиби тўғрисида”ги Низом

Мазкур Низом: Ўзбекистон Республикасининг «Давлат кадастрлари тўғрисида»ги Қонуни ҳамда Вазирлар Маҳкамасининг 2005 йил 16 февралдаги 66-сонли қарори билан тасдиқланган «Давлат кадастрлари ягона тизимини яратиш ва юритиш тартиби тўғрисида»ги низомга мувофиқ, Давлат кадастрлари ягона тизимига тегишли давлат кадастрлари маълумотларининг таркиби ва уларни тақдим этиш тартибини белгилайди.

Ушбу низомнинг 12-бандида белгиланган тартибларга кўра, Давлат кадастрлари ягона тизимига тегишли давлат кадастрлари маълумотлари давлат кадастрларини юритиш буйича ваколатли органлар томонидан «Ергеодезкадастр» давлат кумитасининг **Геодезия ва картография миллий марказига** белгиланган муддатларда тақдим этиб борадилар.

**Ўзбекистон Республикаси Адлия вазирлиги томонидан
2014 йил 8-октябрда 2618-сон билан давлат рўйхатига олинган “Давлат кадастрлари
ягона тизимига тегишли давлат кадастрлари маълумотларининг таркиби ва уларни
тақдим этиш тартиби тўғрисида”ги Низом**

Жумладан, Низомнинг 12.6-бандига кўра, давлат ер кадастри, *бинолар ва иншоотлар давлат кадастри*, картография-геодезия давлат кадастрлари буйича йилнинг ҳар чорагида, кейинги ойнинг унинг санасига қадар тақдим этилади.

Давлат кадастрлари ягона тизимига тегишли давлат кадастрлари маълумотлари, давлат ер кадастри, *бинолар ва иншоотлар давлат кадастри* ва картография-геодезия давлат кадастрлари буйича ўтган чоракнинг охириги санаси ҳолатига кўра, бошқа давлат кадастрлари буйича эса, ўтган йилнинг 31 декабр санаси ҳолатига кўра тақдим этилади (13-банд).

БИНОЛАР ВА ИНШООТЛАР ДАВЛАТ КАДАСТРИ

01.02.0111.0003

11:05 01.02.0111

01.01.02.0111.0002

01.01.02.0111.0004

01.01.02.0111.0004

01.01.02.0121.0001

КИБРАЙ Туман,
Кипчок к.ф.й

Идентифицировать

Объекты в слое: <Видимые слои>

- ер
- 11:05 01.01.02.0111.0004
- binoinshoot
- 11:05 01.01.02.0111.0004
- Туманлар чегараси
- Ангор
- Вилоятлар чегараси
- Кибрай

Координаты: 601 318,890 4 149 536,180 Метры

Поле	Значение
Бино_яншоо	11:05 01.01.02.0111.0004
Кадастр_об	1-Гараж биноси
Объектнинг	Ангор кургони Ат-Теризий кучаси
Юридик_ва_Мулк_чилик_	Ангорнахсуссувдранаж МФК
Хукук_белг	Хожиел карори 243 7.05.2002й
Хукук_тури	дохийий
Хукук_дав	20.02.2011 й
Унутвий_май	0,043308
Шу_жунлада	433,08
Унутвий_м_1	433,08
Курилиш_са	1982
Капиталлиг	1
Функционал	Маънурий бино
Конструкти	гишган гишт

Идентифицировано 4 объект

➔ Давлат ер кадастри

➔ Бино ва иншоотлар давлат кадастри

**БИНОЛАР ВА ИНШООТЛАР ДАВЛАТ КАДАСТРИ БЎЙИЧА
ДЖАТГА МАЪЛУМОТ УЗАТИШ СХЕМАСИ**

**ГЕОДЕЗИЯ ВА КАРТОГРАФИЯ МИЛЛИЙ МАРКАЗИНИНГ
ДАВЛАТ КАДАСТРИЛИРИ ЯГОНА ТИЗИМИ РЕСПУБЛИКА АХБОРОТ-ТАҲЛИЛ МАРКАЗИ**

ГКММ Кўчмас мулк кадастри ахборот-таҳлил маркази

Вилоятлар “Ермулккадастр” Давлат корхонаси

Бинолар ва иншоотлар давлат кадастри маълумотлари



БИНОЛАР ВА ИНШООТЛАР ДАВЛАТ КАДАСТРИ МАЪЛУМОТЛАРИНИНИНГ ГЕОАХБОРОТ БАЗАСИНИ ШАКЛЛАНТИРИШ НАТИЖАСИДА ВУЖУДГА КЕЛАДИГАН ИМКОНИЯТЛАР



Вақт тежамкорлиги

Ресурслардан оқилона фойданиш

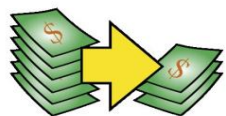

Харажатларнинг камайиши

Автоматлаштирилган бошқарув жараёнлари



Унумдорлигини ошиши

Аниқлини юкорилиги



Ишлаб чиқаришни кўтарилиши

Мониторинг ва тахлил



Кибрай туман Кирчоқ ҚФЙ ёки МФЙ Олмазор маҳалласи
 Гулшан кўчаси 13 уй
 фойдаланувчи(лар) Хайдаралиев Шухратилла Курваналиевич
 паспорт Тошкент вилояти Кибрай тумани ИИБ 19.12.1995
 (шахсини тасдиқловчи ҳужжат номи, қачон ва қим томонидан берилган, Ф.И.Ш тулик ёзилди)

Ер участкасига ҳуқуқий асос

Кизил-ту Қишлоқ Фуваролар йиғини қарордан кўчирма №4/9 26.04.1995
 (собиқ колхоз, совхоз, райисполком ва туман ҳокимларининг яқка тартибда уй-жой қуриш учун берилган қарорлари)

Ер участкасининг абриси. М 1:500

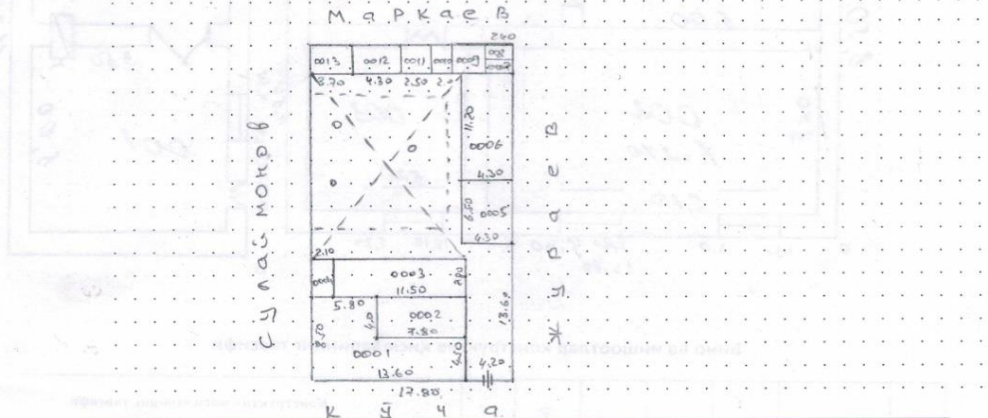

Ер участкасидаги мевали дарахтлар	Сони (дона)	Ёши (неча йиллик)	Диаметри	Ер участкасининг ер экспликацияси	Майдони. (га)
олма				Жами ер майдони	600 м ²
ўрик				Шундан: чўрак	106,80 м ²
гилос	3			Экин ери	168,05 м ²
майда гилос				Қурилиш билан банд ер	277,25 м ²
олча				Кўп йиллик дарахтзорлар	
нок					
шафтоли					
ёнгок					
бодом					
узум					
терақ					
кайроғоч					

Бино ва иншоотларнинг абриси. М 1:500

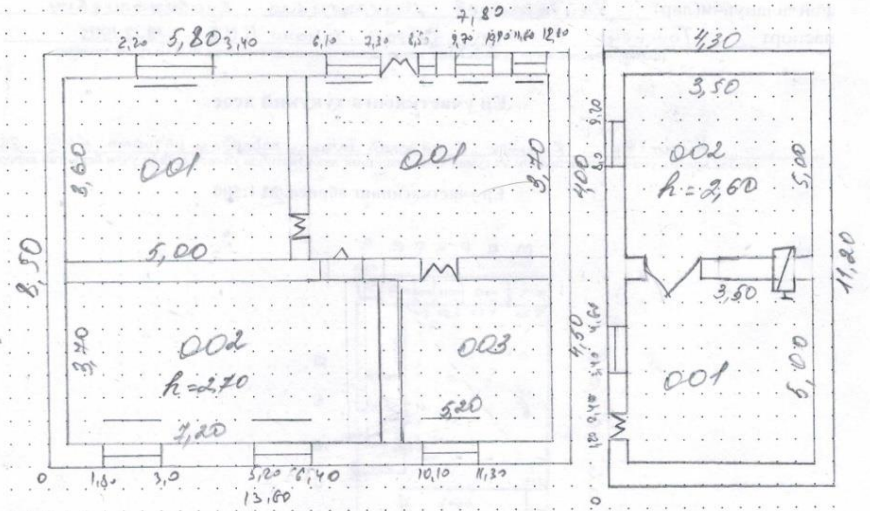

Бино ва иншоотлар конструктив қисмларининг тавсифи

Литерлар	Бинолар номи	Дли (м)	Кўли (м)	Юзаси (м ²)	Баландлиги (м)	Ҳажми (м ³)	Конструктив қисмларининг тавсифи							
							Полимер	Полимер усн	Деворлар	Бастарма	Парушилар	Том	Том қопламси	Пол
001	Қишлоқ уйи	4,30	2,80	12,04	2,70	32,51	БМ	БМ	МХА	БТ04	БТ04	Шифер	Шифер	БТ04
002	Равон	4,30	2,80	12,04	2,70	32,51	БМ	БМ	УСН	БТ04	БТ04	Шифер	Шифер	БТ04
003	Бобёрми	11,50	2,80	32,20	2,70	86,94	—	—	УСН	БТ04	БТ04	Шифер	Шифер	БМ
004	Қулоққоңа	2,10	2,80	5,88	2,70	15,87	БМ	БМ	Х/Т	БТ04	БТ04	Шифер	Шифер	БМ
005	Оқхона	4,30	6,50	27,95	2,70	75,46	БМ	БМ	Х/Т	БТ04	БТ04	Шифер	Шифер	БМ
006	Қишлоқ уйи	4,30	11,20	48,16	3,05	146,0	БМ	БМ	МХА	БТ04	БТ04	Шифер	Шифер	БТ04
007	Ушмабқош	2,40	1,70	4,08	2,70	11,02	—	—	Х/Т	БТ04	БТ04	Шифер	Шифер	БМ
008	Ушмабқош	2,40	1,40	3,36	2,70	9,07	БМ	БМ	Х/Т	БТ04	БТ04	Шифер	Шифер	БМ
009	Бобёрми	2,80	2,70	7,56	2,70	20,4	—	—	УСН	БТ04	БТ04	Шифер	Шифер	БМ
010	Халмиш	2,0	2,70	5,40	2,70	14,58	БМ	БМ	Х/Т	БТ04	БТ04	Шифер	Шифер	БМ
011	БТ04	2,50	2,70	6,75	2,70	18,22	БМ	БМ	Х/Т	БТ04	БТ04	Шифер	Шифер	БМ
012	Оқбўрқош	4,30	2,70	11,61	2,70	31,35	БМ	БМ	Х/Т	БТ04	БТ04	Шифер	Шифер	БМ
013	Бобёрми	3,70	2,70	9,99	2,70	26,97	—	—	УСН	БТ04	БТ04	Шифер	Шифер	БМ

Ердан фойдаланувчи: Хайдаралиев Ш *Хайдаралиев Ш*

Солиқинспектори _____

МФЙ вакили Шухратилла Курваналиевич *Шухратилла Курваналиевич*

Ижрочи: Юлдашев К *Юлдашев К*

Ўнг тарафдаги кўшни Жураев Ф *Жураев Ф*

Чап тарафдаги кўшни Сулаймонов Ф *Сулаймонов Ф*

Ижрочи Юлдашев *Юлдашев*

Қибрай туманида мавжуд бино ва иншоотларни йўқламадан ўтказиш ва натижаларини ўрганиб чикувчи комиссия

Далолатнома

“ _____ ” _____ 2016 йил _____ Кипчок к.ф.й

1. Хайдаралиев Шухратилла Курбоналиевич
(Ер участкаси, бино ва иншоотдан фойдаланувчи Ф.И.Ш.)
2. Манзили Кипчок к.ф.й Рўшан кўчаси №13
Вазирлар Кўчаси қўйи қоридан №419 26.04.15964
(Қўй қабри, ким ошди савдоси хужжатлари, ДНИ олд-сотди, ҳада шартномаси, мерос ҳуқуқини олиш гувоҳномаси)
- Хужжат бўйича ер майдони 600 м2, Амалда 600 м2
3. Қурилишга рухсат берувчи хужжатлар _____
4. Қурилиш бошланган йили 1990 йил, тугалланган йил 1995 йил
5. Лойиҳа хужжатлари _____
6. Ер ва бино-иншоотдан фойдаланиш мақсади — **Тураб жой**

7. Бино иншоот тўғрисида маълумот.

Т/Р	Қурилиш конструкция номлари	Қурилиш материаллари номлари	Нисбий оғирлиги	Битганлик фоизи	Бинога нисбатан умум.фоиз	Баजारилган ишлар сифати
1	Пойдевор	Бетон	5	100	500	Яхши
2	Пойдевор усти-курсивали	Бетон	6	100	600	Яхши
3	Деворлар		25	100	2500	Яхши
4	Партусинлар	ёғоч	5	100	500	Яхши
5	Том коплмаси	шифер	5	100	500	Яхши
6	Эшик ва деразалар	ёғоч ром	15	100	1500	Яхши
7	Пардозлаш ишлари	окланган	17	100	1700	Яхши
8	Иситгич қурилмалар		3	100	300	Яхши
9	Электр ёритилиши		3	100	300	Яхши
10	Бошка турдаги	Бетон	16	100	1600	Яхши
			100			

Қурилиш ости майдони 277,85 м2
 Яшаш майдони 98,88 м2
 Умумий фойдали майдон 126,63 м2
 Яшаш хоналар сони 5 та

Хужжат бўйича ажратилган ер майдони 600 м2

Амалда фойдаланилаётган ер майдони 600 м2

Ошиқча эгалланган майдон — м2, ундаги мавжуд қурилмалар майдони — м2

8. Бино иншоот (уй-жой) ҳақиқатда фойдаланиб келинаётганлигини тасдиқловчи ҳолатлар.
- 1 Давлат солиқ идораси маълумотномаси _____
 - 2 Маҳалла идораси маълумотномаси №132 10.02.2010
 - 3 Архив идораси маълумотномаси _____
 - 4 Архитектура ва қурилиш бўлими хулосаси _____

5. Ушбу бино иншоотлар жойлашган ер майдонидан коммуникация тармоқлари:

Ут маҳон
(Ўтган ёки ўтмаганлиги (газ қувури ва хоҳозо))

6. Мазкур кучмас мулк объектини шахарсозлик норма ва қойдаларига жавоб беришлиги: _____

Комиссия хулосаси:

Фуқаро Хайдаралиев Шухрат га тегишли тураб жой биноси эгаллаб турган 600 м2 майдондан 600 м2 майдонга умирбод эгалик қилиш ҳуқуқини ва 13 та литер(код)дан иборат жами 277,85 м2 бино иншоотига мулк ҳуқуқини давлат рўйхатига олиниши мақсадга мувофиқ деб ҳисоблайди.

Туман ҳокимининг 1-ўринбосари М.Хошимов.

Туман бош меъмори: У.Раҳматов.

Туман ЕТ ва КМКДК раҳбари К.Абдуллаев

Туман Архив бошлиги _____

Туман маҳала жамғармаси раиси: _____

Давлат солиқ инспекцияси _____

Туман Ер ресурслари ва давлат кадастри бўлими _____



Handwritten number: 277,85



**ЎЗБЕКИСТОН РЕСПУБЛИКАСИ ЕР РЕСУРСЛАРИ, ГЕОДЕЗИЯ,
КАРТОГРАФИЯ ВА ДАВЛАТ КАДАСТРИ ДАВЛАТ КЎМИТАСИ**

Қибрай тумани
ер тузиши ва қўчмас мулк кадастри давлат корхонаси

Қўчмас мулк объектига
кадастр йиғмажилди

Қўчмас мулк объектига бўлган ҳуқуқ эгасининг номи:

Хайдаралиев Шухратилла Курваналиевич

ишлик шахснинг тўлиқ фирма номи ёки jisмоний шахснинг фамилияси, исми ва отасининг исми
Қўчмас мулк объектдан фойдаланиши мақсади:

Турар жой

Кипчок к,ф,й, Гулистан кучаси № 13 уй

Корхона раҳбари

М.У.

Абдуллаев Камолитдин Шавкатович

(лавозими, имзоси, фамилияси, исми, отасининг исми)

Корхона бош муҳандиси

Рисимбетов Одилбек Очилбоевич

(лавозими, имзоси, фамилияси, исми, отасининг исми)

Ижрочи мутахассис

Пулатов Ахат Турдалиевич

(лавозими, имзоси, фамилияси, исми, отасининг исми)

Қибрай тумани.
2016 йил

БИНО ВА ИНШОТЛАРНИНГ КАДАСТР ПАСПОРТИ

ЕР УЧАСТКАСИНИНГ КАДАСТР ПАСПОРТИ

1. Хуқук эгаси:
- a) юридик шахснинг номи _____
- b) жисмоний шахснинг фамилияси, исми, отасининг исми Хайларалиев Шухратилла Курваналиевич
- в) солиқ тўловчининг идентификация рақами (СТИР) _____
2. Ер участкасидан фойдаланиш мақсади: _____
- a) ҳужжатлар бўйича Турар жой
- b) амалда Турар жой
3. Ер участкасининг ўрнашган жойи Кипчок к.ф.й, Гулшан қучаси № 13 уй
4. Ер участкасининг кадастр рақами _____
5. Ер участкасига бўлган ҳуқук тури Мерос қилиб қолдирилаётган умрбод эгаллик ҳуқуқи
6. Фойдаланиш муддати умрбод
7. Ер участкасининг майдони (га): _____
- a) ер ажратиш тўғрисидаги ҳужжат бўйича 0,0600
- b) амалда фойдаланилаётган майдон 0,0600
8. Ҳуқуқни белгилувчи ҳужжат(лар) Қарордан қучирма №4/9 26.04.1995
9. Ҳуқуқни чеклашлар, сервитутлар ва бошқа шартлар тўғрисида маълумотлар:
- a) тури ва мазмуни Ҳуқуқни чеклаш, сервитутлар ва башқа шартлар тўғрисида маълумот йук
- b) асос _____
- в) амал қилиш муддати _____
10. Муҳофаза зоналари тўғрисида маълумотлар:
- a) муҳофаза зонаси белгиланган объект тури _____
- b) муҳофаза зонасининг майдони (га) _____
11. Ер участкасидаги кўп йиллик дарахтлар тўғрисида маълумотлар:
- a) тури _____
- b) сони (дона) _____
12. Ер участкасига бўлган ҳуқуқнинг давлат рўйхатидан ўтказилганлиги тўғрисида маълумотлар:
- давлат реестрига киритилган реестр рақами киритилган сана _____
13. Ер участкасини баҳолаш тўғрисидаги маълумотлар _____
14. Махсус иншоотларга хос маълумотлар _____
15. Бошқа маълумотлар _____

Ижрочи мутахассис

(Лавозими, вазифаси, фамилияси, исмининг боши ҳарфи)

А. Пулатов

I. Умумий маълумотлар

1. Ҳуқуқ эгасининг номи Хайларалиев Шухратилла Курваналиевич
(юридик шахснинг номи, жисмоний шахснинг фамилияси, исми)
2. Объектнинг номи Турар жой
3. Ҳуқуқ тури Мулк ҳуқуқи

II. Юридик маълумотлар

1. Ҳуқуқ белгилувчи ҳужжат (номи, санаси, рақами) қарордан қучирма №4/9 26.04.1995й
2. Объектнинг фойдаланиш тури: _____
- ҳужжат бўйича Турар жой
- амалда Турар жой
3. Фойдаланишнинг махсус режимида маълумотлар Турар жой

III. Молиявий-иқтисодий маълумотлар

1. Жисмоний шахсга тегишли бўлган бино ва иншоотнинг инвентарь қиймати 8 469 525 сўм.
2. Юридик шахсга тегишли бўлган бино ва иншоотнинг 2016 йил 1 январ ҳолатига қолдиқ баланс қиймати X сўм.

IV. Қурилиш маълумотлари

(Агар объект бир неча бинодан ва иншоотдан иборат бўлса, ҳар бир бино ва иншоот бўйича қўшимча маълумотлар берилди)

1. Фойдаланишига қабул қилинган йили _____

2. Конструкциялар тури _____ хом гишт
- Қavatлар сони 1

V. Ўлчов маълумотлари

1. Алоҳида биналар (корпуслар) сони _____
2. Асосий хоналар сони 5
3. Умумий фойдали майдон 126,63 м², фойдали (яшани) майдони 98,88 м²
4. Иншоотлар сони 13та, майдони 600 м²
5. Ўзбошимчилик билан қурилган иморатлар эгаллаган майдон X м²

VI. Мухандислик коммуникациялар билан таъминланганлик тўғрисида маълумотлар

Мухандислик коммуникациялари номи	Бинолар бўйича мухандислик коммуникацияларининг мавжудлиги								
	0001	0002	0003	0004	0005	0006	0007	0008	0009
Электр таъминоти	бор	бор	бор	бор	бор	бор	бор	бор	бор
Газ таъминоти	бор	йук	йук	бор	бор	бор	бор	йук	бор
Сув таъминоти	йук	йук	йук	йук	йук	йук	йук	бор	йук
Канализация	йук	йук	йук	йук	йук	йук	йук	бор	йук
Тиссиқлик энергияси	йук	йук	йук	йук	йук	йук	йук	йук	йук
Лифт, юкқўтаргич	йук	йук	йук	йук	йук	йук	йук	йук	йук
Бошқа маълумотлар	йук	йук	йук	йук	йук	йук	йук	йук	йук

VII. Махсус иншоотлар тўғрисидаги маълумотлар

1. Иншоотнинг номи Турар жой
2. Иншоотнинг туман чегарасидаги узунлиги, км _____
3. Ер юзига нисбатан жойлашуви _____
4. Иншоотнинг техник кўрсаткичлари _____

Ижрочи мутахассис

(Лавозими, вазифаси, фамилияси, исмининг боши ҳарфи)

А. Пулатов

КИЗИЛ-ТУ ҚИШЛОҚ ҚУҚАРОЛАР ЙИГИНИНИНГ

Қ А Р О Р и д и я к у ч и р м а .

1996 йил 26 апрель № 4/9 Кизил-Ту қишлоғи.

"Уй-жой гуруҳининг 1996 йил 26 апрелдаги № 2 рақамли қарорини тасдиқлаш тўғрисида".

Кизил-Ту қишлоқ фуқаролар йиғини турар жойдан якка тартибда уй/жой қуриш учун навбатда турган фуқароларга шахсий ёрдамчи хужалик оритиш учун темерқа ер ажратиш ҳақида уй-жой гуруҳининг тақдим этган қарорини қуриб чиқиб

Қ А Р О Р Қ И Л А Д И :

1.Кизил-Ту қишлоқ фуқаролар йиғини уй-жой гуруҳининг 26 апрелдаги "Турар жойдан якка тартибда уй-жой қуриш учун навбатда турган фуқароларга шахсий ёрдамчи хужалик оритиш учун темерқа ери ажратиш ҳақидаги № 2 қарори тасдиқлансин.

5.Дурмон жамоа хужалиги худудидан ажратилган I(бир)га ер майдонидан якка тартибда уй-жой қуриш учун ва шахсий ёрдамчи хужалик оритиш учун ҳажми 600 кв.метрдан иберат ер бўлимлари қуйдаги фуқароларга ажратилсин.

13. Хайдаров 6 Шугуров

6.Шахсий ёрдамчи хужалик учун ажратилган ер бўлимасига қурилиш бешлаинмай ёки езиқ-овқат маҳсулотлари экилмаедан бир йил мабъида фойдаланилмай қаревсиз келган тақдирда,ер бўлимаси берилганлиги тўғрисидаги қарор қишлоқ фуқаролар йиғини темендан уй-жой гуруҳининг далолат номасига асосан бекор қилиниб навбатда турган бешқа фуқароларга қарор билан берилсин қурилиш тугагандан сўнг туман давлат комиссиясига тақдим этилсин.

Кизил-Ту қишлоқ фуқаролар йиғини раиси:

А.Абдурахимов

Кизил-Ту қишлоқ фуқаролар йиғини кетиби:

Ю.Аидосов



Ер участкасига бўлган ҳуқуқнинг
давлат рўйхатидан ўтказилганлиги тўғрисида
ГУВОҲНОМА

T00041358

Мазкур гувоҳнома Рахимов Собир Меликузиевич
(гувоҳнома берилган юридик шахснинг номи ёки
жисмоний шахснинг фамилияси, исми, отасининг исми) _____ га

жойлашган (яшаётган) манзили Кибрай тумани

паспорт серияси СВ рақами 0074549

Кибрай тумани ИИБ 24.05.1995 йил берилган
(паспорт берган органининг номи, берилган сана)

шу ҳақдаким, унга мерос қилиб қолдирилган умрбод эгалик ҳуқуқи билан
(ҳуқуқ тури)

илова қилинган планга мувофиқ 0,1123 гектар (ер участкасининг

Кибрай т. Қипчоқ к.ф.й. Утемис кучаси 5 уй
(жойлашган жойи: вилоят, туман (шаҳар), аҳоли пунктининг,

кўчанинг номи, уй рақами) жойлашган 1-05-12-01-04-0047

кадастр рақами берилган ва Кибрай тумани
(туман, шаҳар)

Кўчмас мулкка бўлган ҳуқуқлар ва у ҳақда тузилган битимлар
реестрига _____-сон билан киритилган ер участкаси тегишли.

Мазкур гувоҳнома Кибрай туманининг (шаҳрининг)

Ер тузиш ва кўчмас мулк кадастри давлат корхонаси томонидан

Кибрай тумани хокимининг 15.03.2016 йилдаги
(ер участкасига бўлган ҳуқуқни тасдиқловчи ҳужжат номи)

№ 510 - сонли қарори. асосан берилди.

Ер тузиш ва кўчмас мулк кадастри
давлат корхонаси бошлиғи К. Абдуллаев

Рўйхатчи А. Аширматов
(исми, Ф.И.О.)

18.04.2016 й.
М.У.



Ер участкаси чегарасининг
ПЛАНИ
Рахимов Собир Меликузиевич

(юридик шахснинг номи ёки жисмоний шахснинг фамилияси, исми, отасининг исми)

Кадастр рақами 11-05-12-01-04-0047
0,1123

Ер участкасининг майдони _____ га (қв.м)

А р и қ

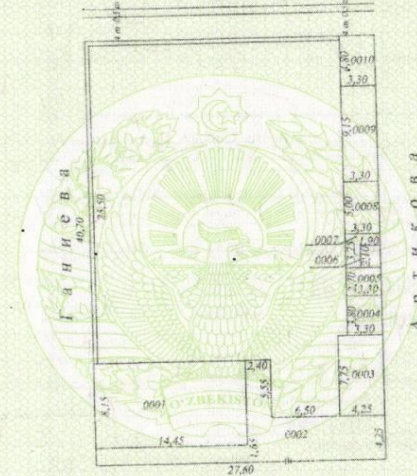

К ў ч а

Масштаб 1:500

Қўшни ердан фойдаланувчилар билан келишилган:

Куча

(номи, имзо, Ф.И.О.)

Ер тузиш ва кўчмас мулк кадастри К. Абдуллаев
давлат корхонаси бошлиғи (имзо, Ф.И.О.)

Ижрочи А. Пулатов
(имзо, Ф.И.О.)

Асосий адабиётлар:

1. **3D Cadastre in an International Context, Jonatien E. Stoter and Peter van Oosterom 2006. CRC Press Taylor & Francis Group, New York.**
2. **Д.С.Ёрматова, А.Р.Бобожонов, А.Р.Рахимов. Давлат кадастри асослари. Ўқув қўлланма. Чўлпон нашриёти, Т.240 б.**

Қўшимча адабиётлар:

1. **Бинолар ва иншоотлар ягона классификатори. - Тошкент, Ўзгеодезкадастр, 1997. - 56 бет (Геодезия, картография, кадастр йўриқномалари, нормалари ва қоидалари).**
2. **Ўзбекистон Республикасининг Аҳоли пунктлари ерлари ягона классификатори - Тошкент, Ўзгеодезкадастр, 1998. - 14 бет (Геодезия, картография, кадастр йўриқномалари, нормалари ва қоидалари).**

Интернет сайтлари

- 1.[http: // www.ygk.uz](http://www.ygk.uz).
2. [http: // www.lex.uz](http://www.lex.uz).
- 3.[http: // www.miigaik.ru](http://www.miigaik.ru).
- 4.[http: // www.guz.ru](http://www.guz.ru)



ЭЪЛИБОРИНТИЗ
УЧУН
РАХМАТ!

